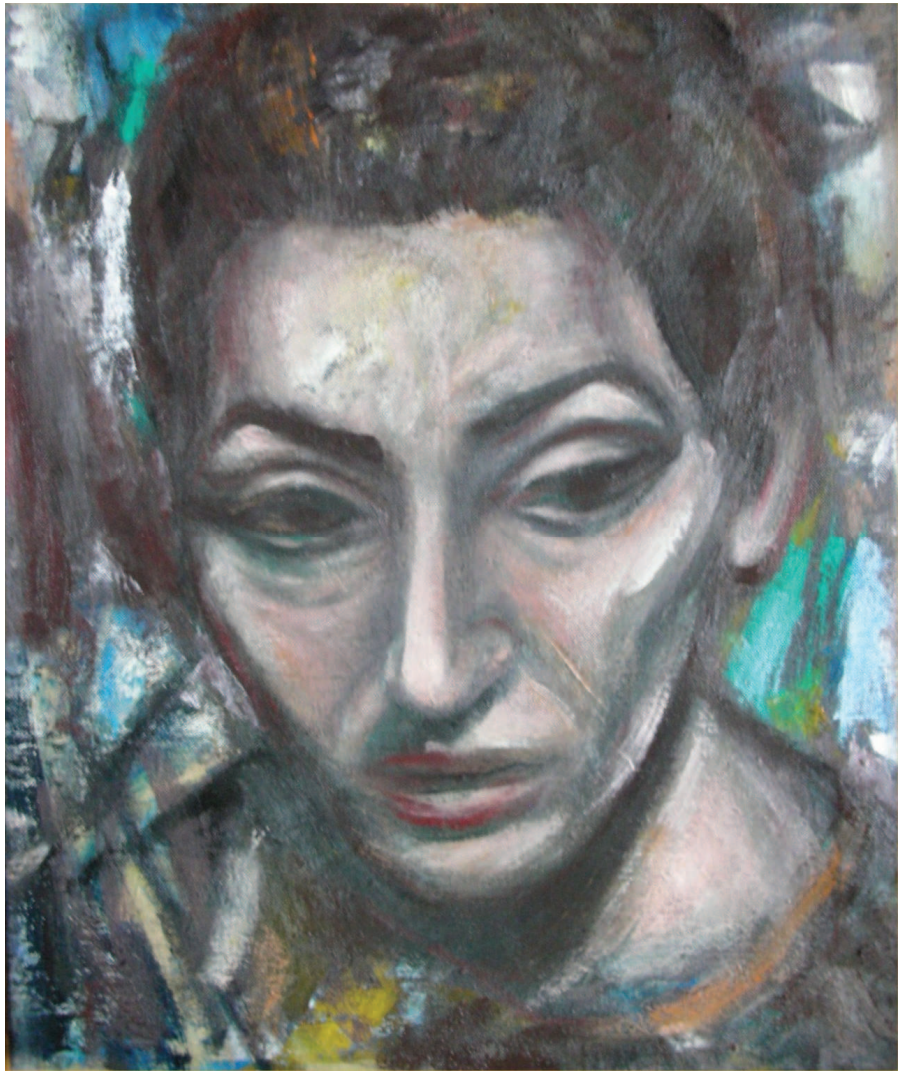

Öl auf Leinwand, 44 x 52 cm
Dionysios Zoys Zaverdinos

A K P O Θ E A M A

ΕΛΛΗΝΙΚΗ ΠΟΛΙΤΙΣΤΙΚΗ ΟΜΑΔΑ

Sonntag 1. Juni 2008, 17.00 Uhr
Theater Rigiblick
Germaniastrasse 99, 8044 Zürich
Tram 9, 10 oder Bus 33 bis Haltestelle „Seilbahn Rigiblick“

«Meisterklasse» - Eine Sondervorstellung der griechischen Kultur-Gruppe Akrotheama

von Terrence McNally
Deutsch von Inge Greiffenhagen und Bettina von Leoprechting

Maria Callas ist die «Primadonna Assoluta», die gefeierte Stimme, die göttliche Diva. Meisterklasse zeigt die Sopranistin nach dem Ende der Bühnenkarriere, nach Verlust der Stimme und des Erfolgs, enttäuscht von der Liebe.

Die despotische Diva unterrichtet junge Sänger und Sängerinnen und quält sich und die Schüler mit Härte und Perfektion. Doch die vertrauten Melodien beschwören die Vergangenheit herauf: eine Welt des Glamours und der Rosen, mit internationalen Berühmtheiten und Reichen, von Weltmetropolen und Yachten, von grossen Operngefühlen, endlosem Applaus und glänzender Seide. Aber auch die Welt der griechischen Einwanderer in den USA, der Konkurrenz mit der Schwester und anderen Sängerinnen, der verzweifelten Sehnsucht nach Bewunderung und der Panik des Scheiterns holt sie wieder ein. Die Diva wird zur Frau, die eine Geschichte von der Diskrepanz zwischen der schillernden Kunst und dem nüchternen Leben, zwischen der öffentlichen und der privaten Person erzählt – einsam auf der Bühne ihres vergangenen Lebens.

Maria Callas ist schon zu Lebzeiten ein Mythos. Zum Schauplatz ihrer größten Triumphe aber wird die Mailänder Scala. Nachdem sich die Belcanto-Spezialistin nach einer einzigartigen Karriere in den 1960er Jahren von der Bühne zurückzieht, beginnt sie 1971 an der renommierten Julliard School in New York zu unterrichten. Diese **«Meisterklassen»** sind die Ausgangssituation für das Stück von Terrence McNally. Ein musikalischer Theaterabend für eine Schauspielerin, Sopran, Tenor und Piano, eine Hommage an die unvergeßliche Callas.

Maria Callas	Graziella Rossi
Der Pianist	Helmut Vogel
Ein Sopran	Anna Steiner
Ein zweiter Sopran	Olga Kindler
Ein Tenor	Daniel Bentz
Ein Bühnenarbeiter	Klaus Henner Russius
Regie	Klaus Henner Russius

Bücherausstellung der Buchhandlung „Eliki“ von Edith Agelopoulos und
Bilderausstellung von Dionysios Zoys Zaverdinos im Foyer.

Eintritt: CHF 35.00 / CHF 30.00
Dauer der Vorstellung: max. 90 Minuten, ohne Pause

Kartenreservation: 044 361 83 38
Auskunft und Reservationen: 044 361 80 51
tickets@theater-rigiblick.ch, www.theater-rigiblick.ch

Veranstalterin: Griechische Kultur-Gruppe AKROTHEAMA Zürich

AKROTHEAMA GRIECHISCHE KULTUR-GRUPPE
Seefeldstrasse 255a, CH-8008 Zürich
Tel./Fax: +4144 381 25 30
info@akrotheama.ch, www.akrotheama.ch